

Sección transversal G-G'

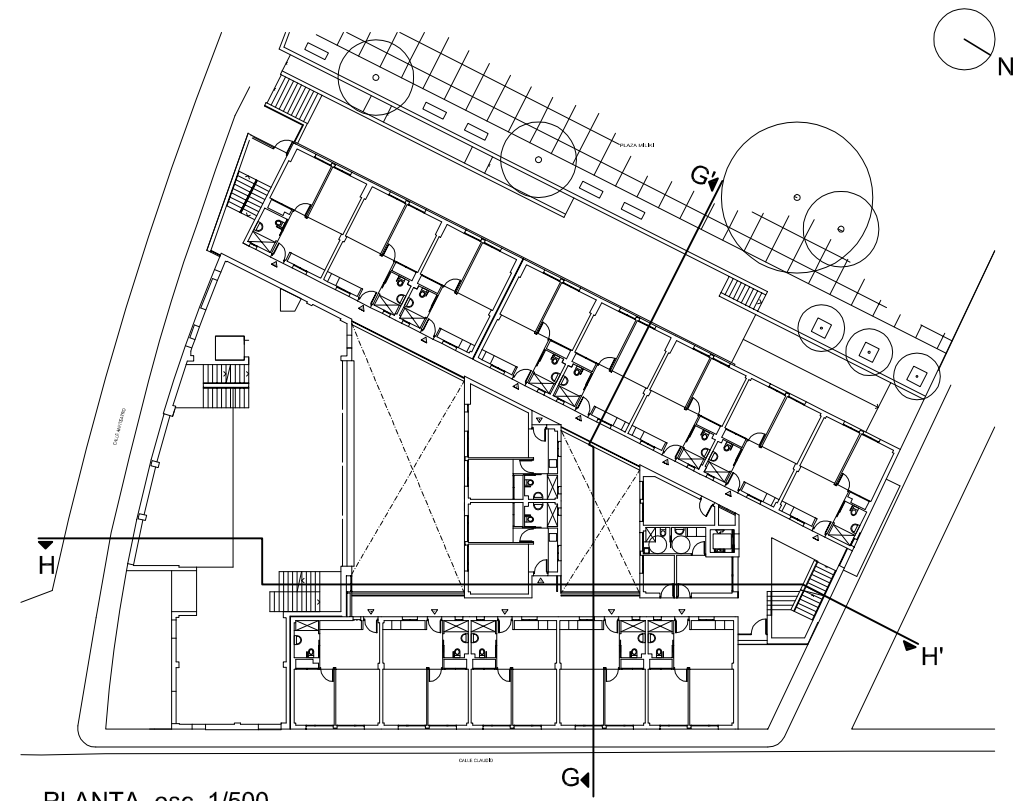

PLANTA. esc. 1/500

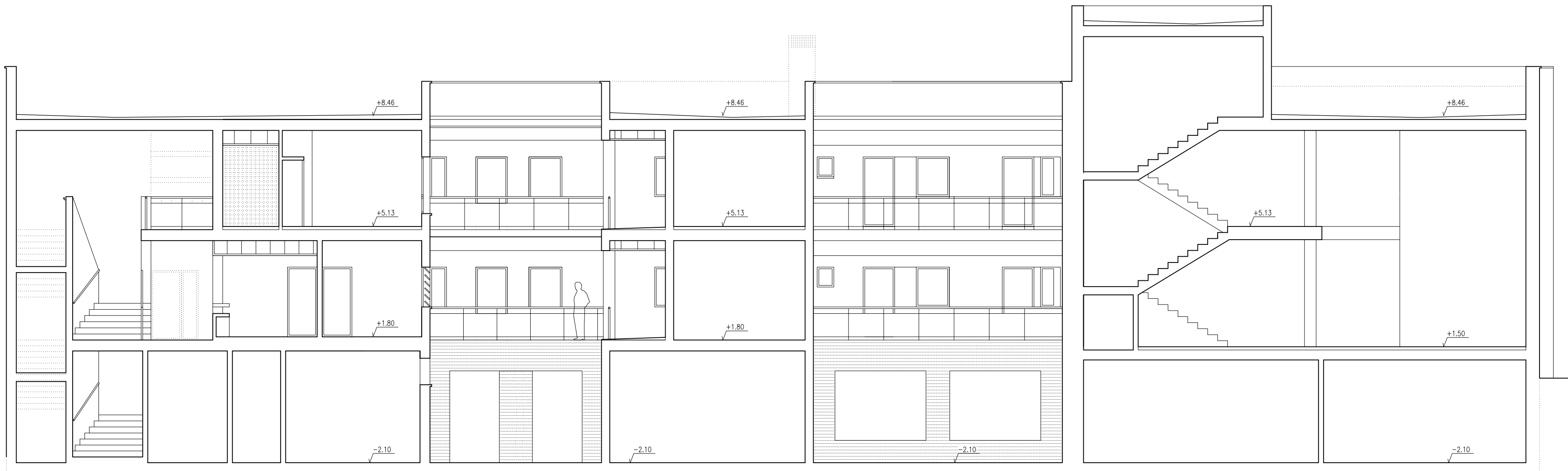

Sección transversal H-H'

PROYECTO BÁSICO Y DE EJECUCIÓN DE OBRAS DE ADECUACIÓN DE LOCAL PARA CENTRO DE DÍA Y OFICINAS DE SERVICIOS SOCIALES  
CALLE ANFITEATRO, 40 CARMONA ( Sevilla )

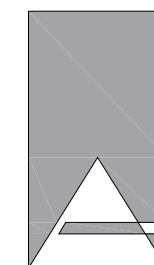

## SECCIÓN TRANSVERSAL G-G' Y LONGITUDINAL H-H'

SOCIEDAD PROYECTISTA: ATRIO estudio de arquitectura S.L.P.

Técnicos redactores: Federico Gualdo Rodríguez, Raimundo Molina Eça, Cristina del Bosch Martín, Pco. J. Pacheco Luque

Promotor: EXCMO. AYUNTAMIENTO DE CARMONA

CIF: B 91466052

CIF: P-4102400-A

10

ESC. 1/100

Abril 2010